

SYSTEMSCHNITT A-A HALLE 4

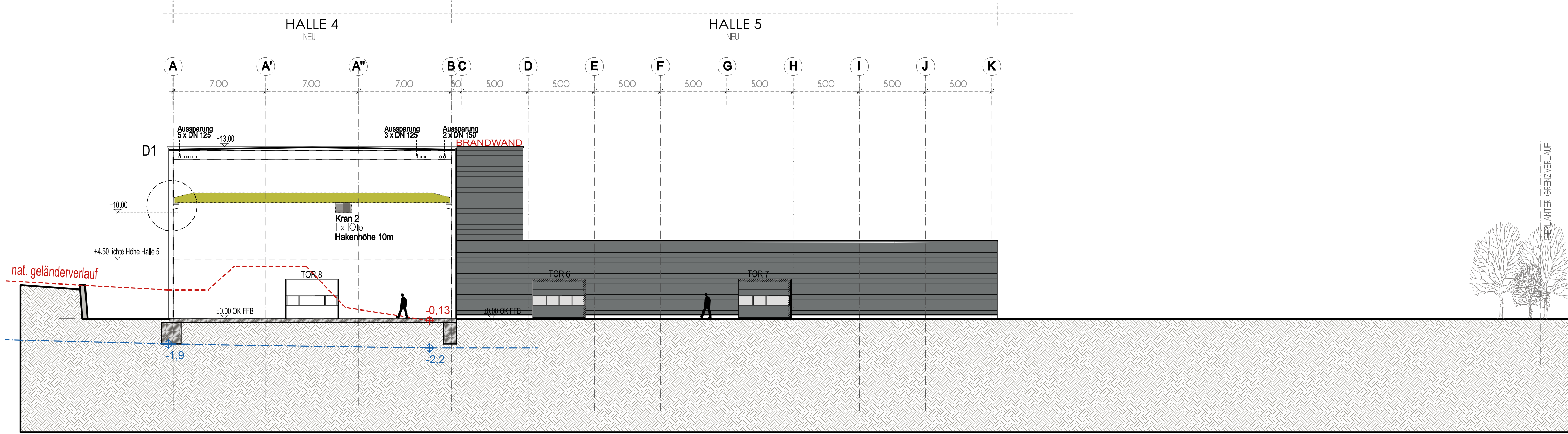

SYSTEMSCHNITT B-B HALLE 5

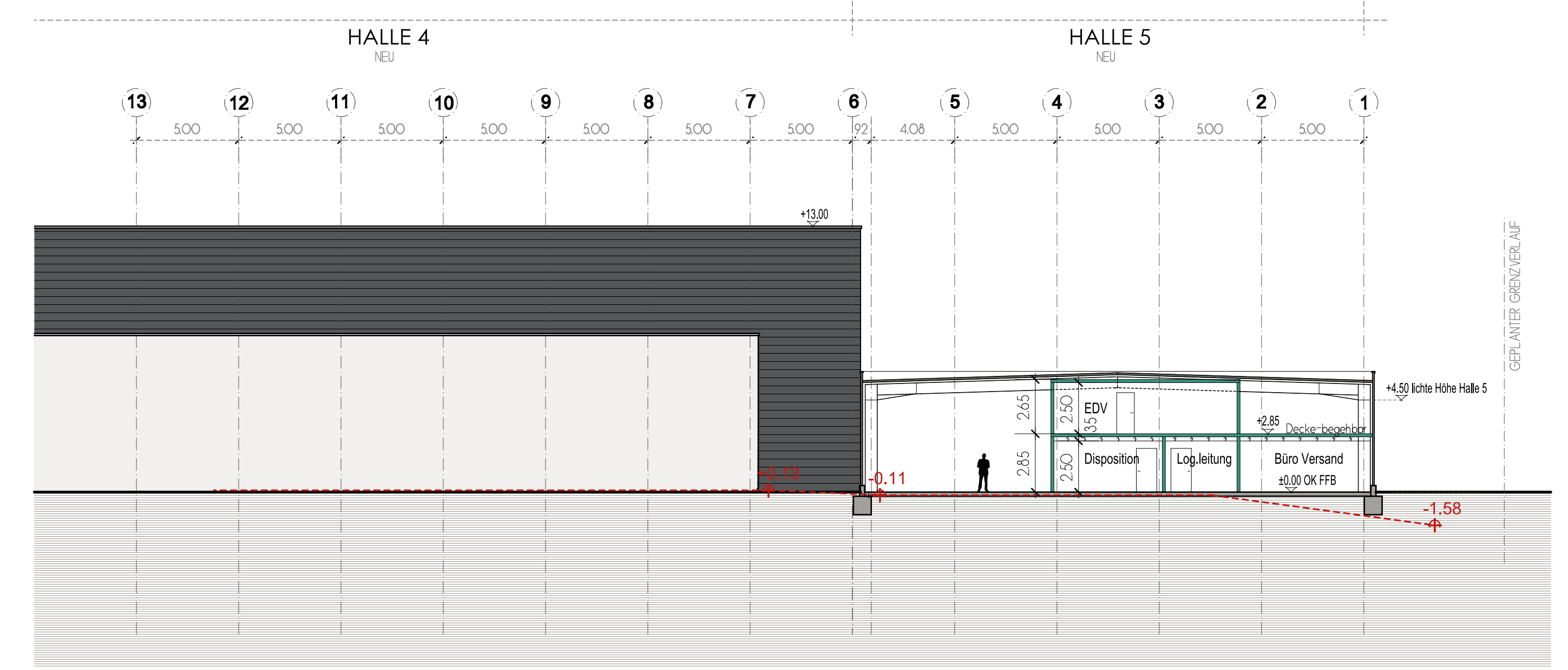

SYSTEMSCHNITT C-C HALLE 4

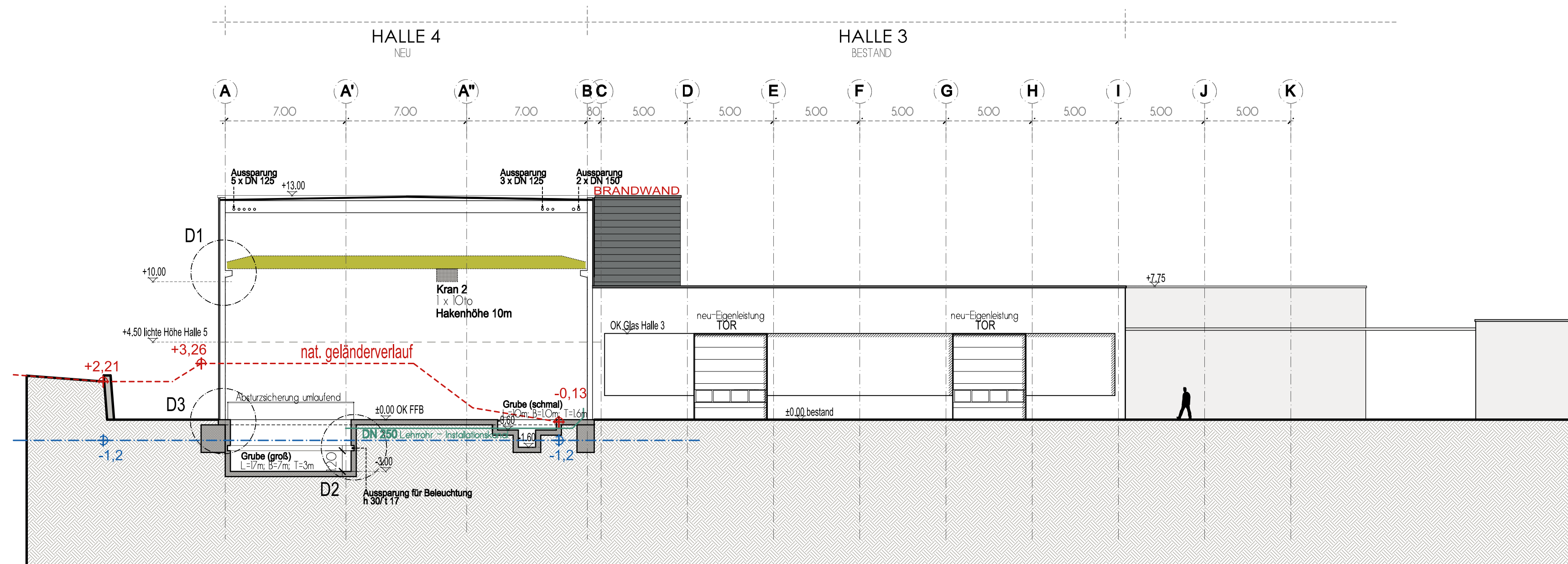

SYSTEMSCHNITT D-D

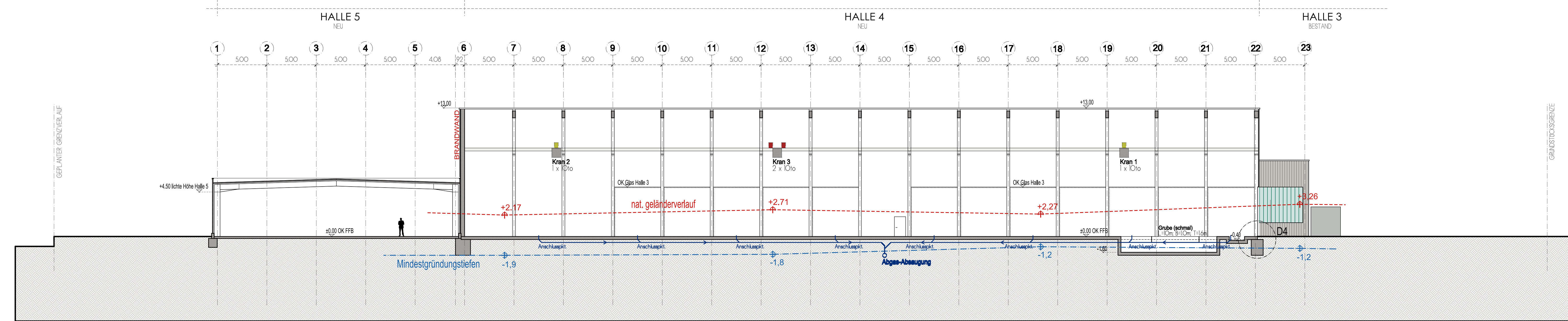

SYSTEMSCHNITT E-E

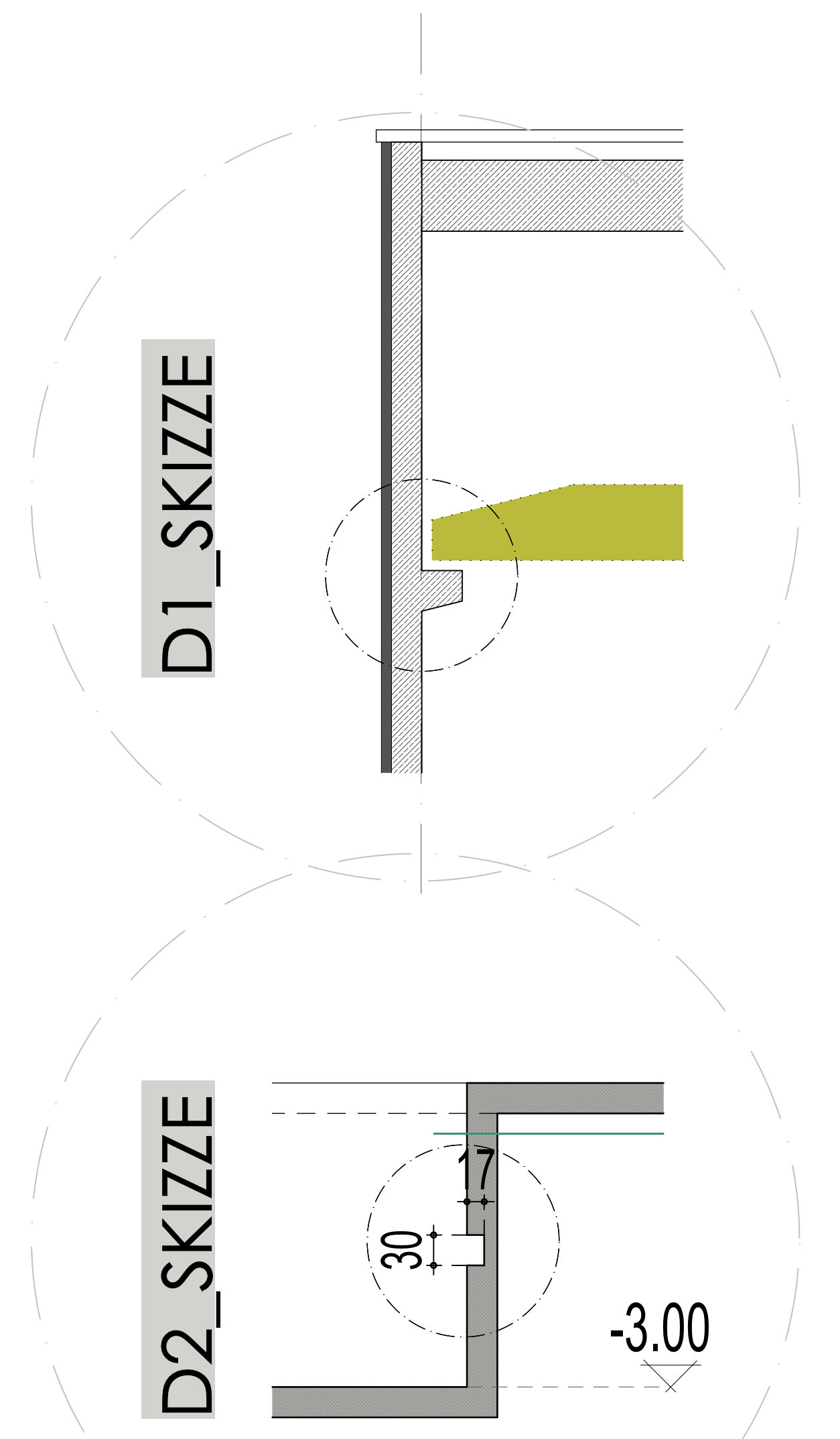
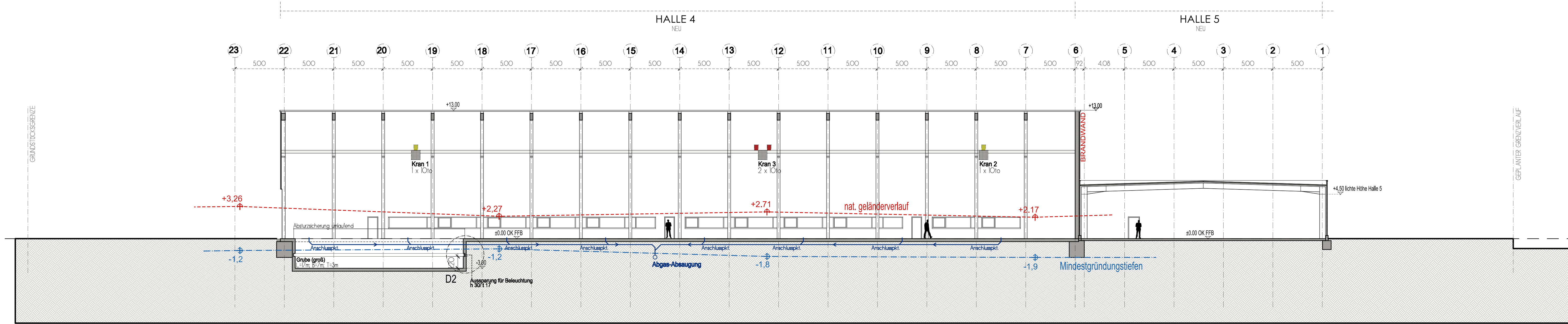

Das Projekt ist Eigentum der Architekten. Alle Rechte vorbehalten. Nachdruck, Vervielfältigung und Verbreitung, auch auszugsweise, ist ohne schriftliche Genehmigung des Architekten. Die Haftung für die Tragfähigkeit der Tragwerke liegt bei den Tragwerksplanern. Die Haftung für die Ausführung der Bauarbeiten liegt bei den Bauherren.

PLAN\_B-04  
**AUSSCHREIBUNGSPLANUNG M 1:200**  
**SYSTEMSCHNITTE**  
 NEUBAU EINER PRODUKTIONSHALLE  
 UND EINER LAGERHALLE  
 KÖLLNER STRASSE 122-128 . 66346 PÜTLINGEN

gezeichnet	Datum	Name	Änderung	Zeichnungsname
	02.04.2013	KG		ab_sdr_ausschreibungspl
geändert	05.04.2013	KG		

zur Ausführung freigegeben

Ort/Datum	Bauherr	Ort/Datum	Verfasser

DPL-ING. PETER HEINZ ARCHITEKT AKS  
 BAHNHOFSTRASSE 6  
 66626 THALBILDER  
 www.heinzplan.de  
 Tel: 06853 300501  
 Fax: 06853 300502  
 info@heinzplan.de