

Schnitt 2

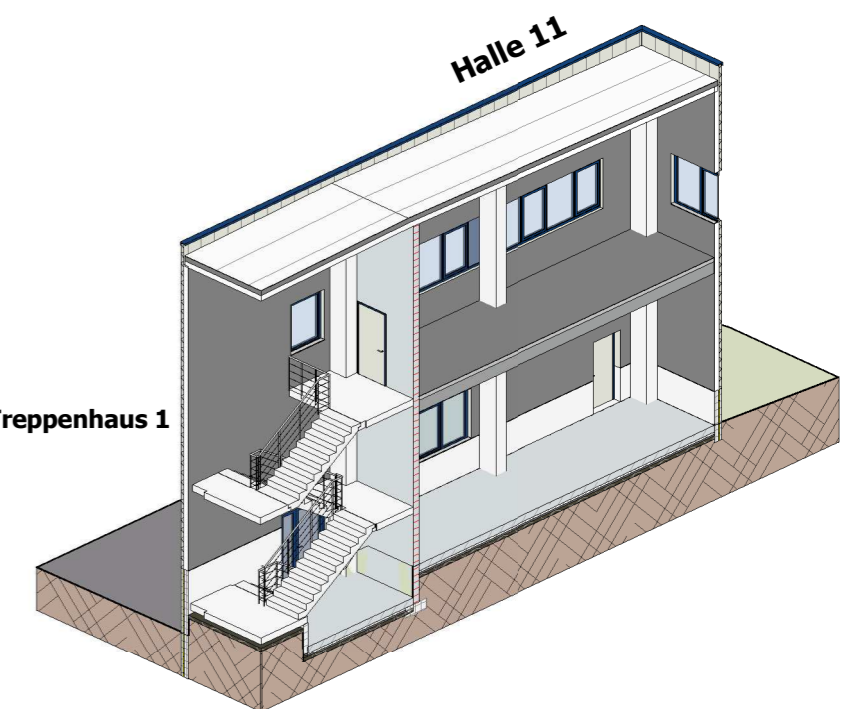
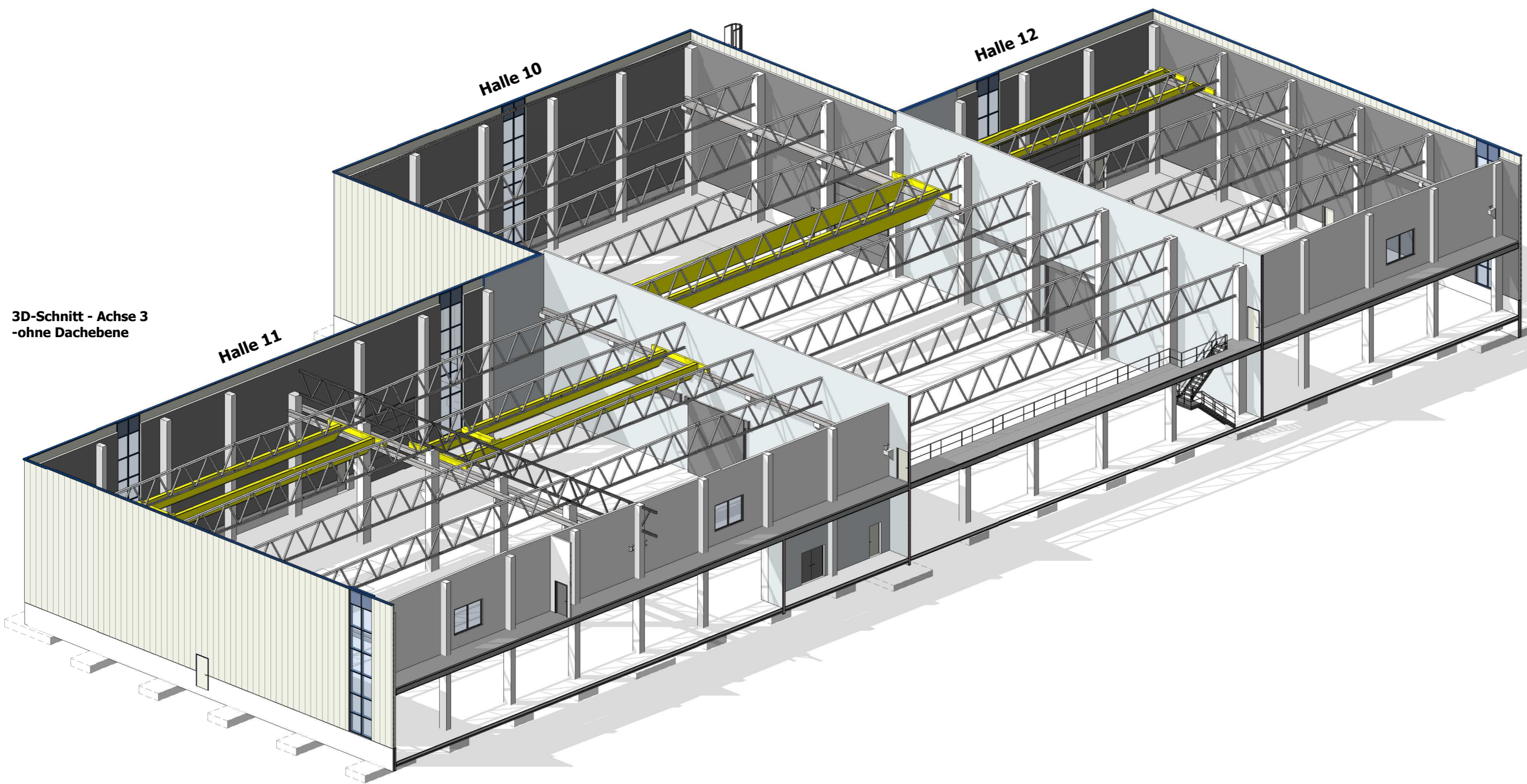
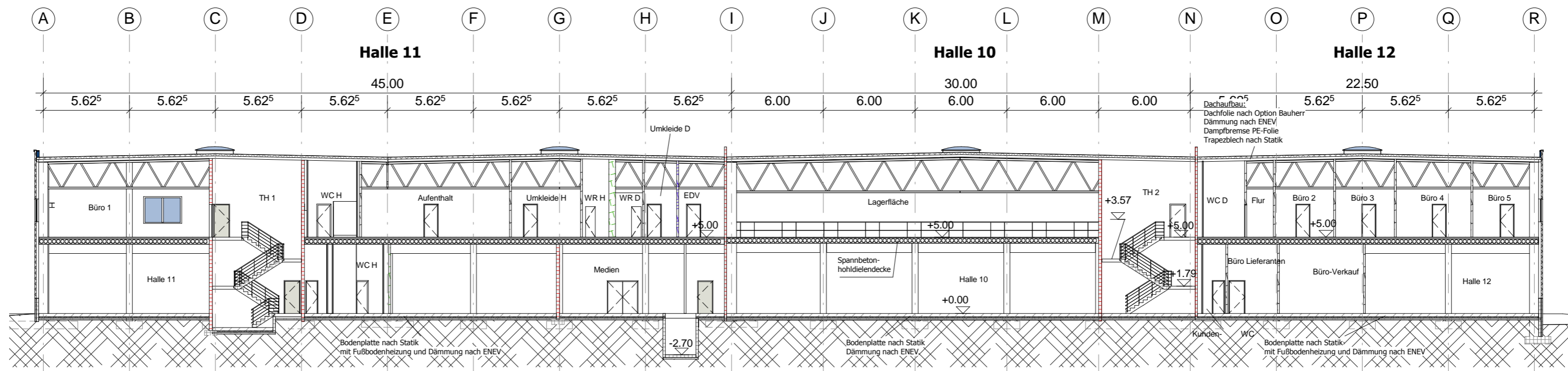

Bauherr:
Ingenieurbüro Sell KG
Schulstraße 21
95233 Helmbrechts

GOLDBECK Ost GmbH
Niederlassung Sachsen, Bereich Plauen
Zum Bahndamm 18
08233 Treuen
+49 (37468) 69 - 0

Plan-Nr. 06a
Maßstab: 1 : 250
Datum: 21.05.2013
Verfasser: Böttger
Angebot-Nr.: A-SN0804