

Ansicht Seite Nord M = 1:100

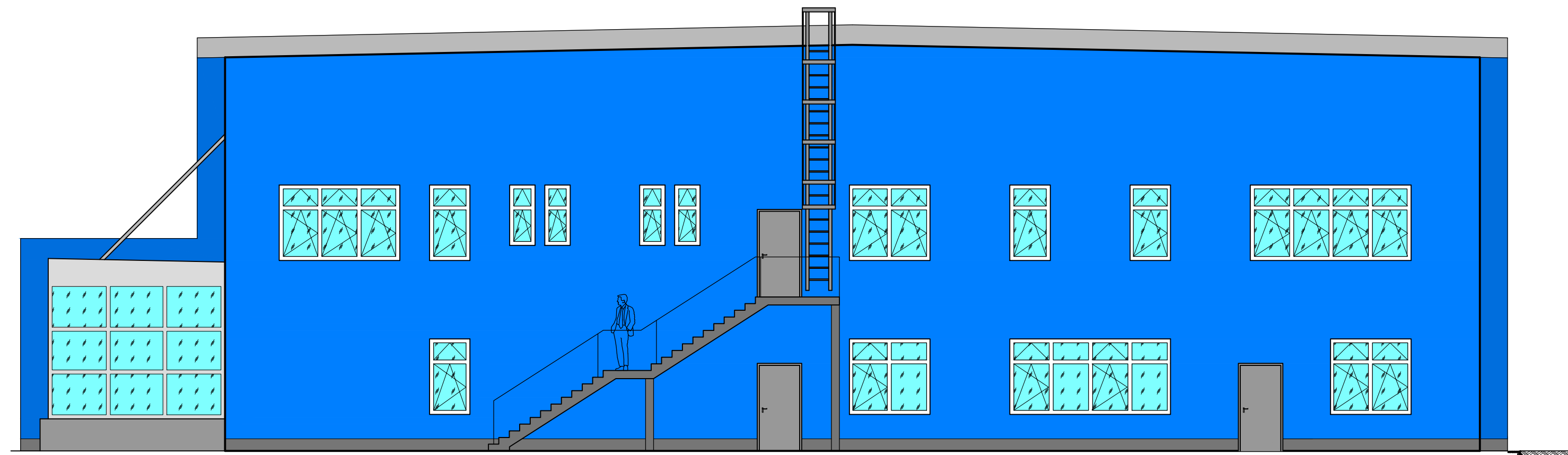

Ansicht Seite Süd M = 1:100

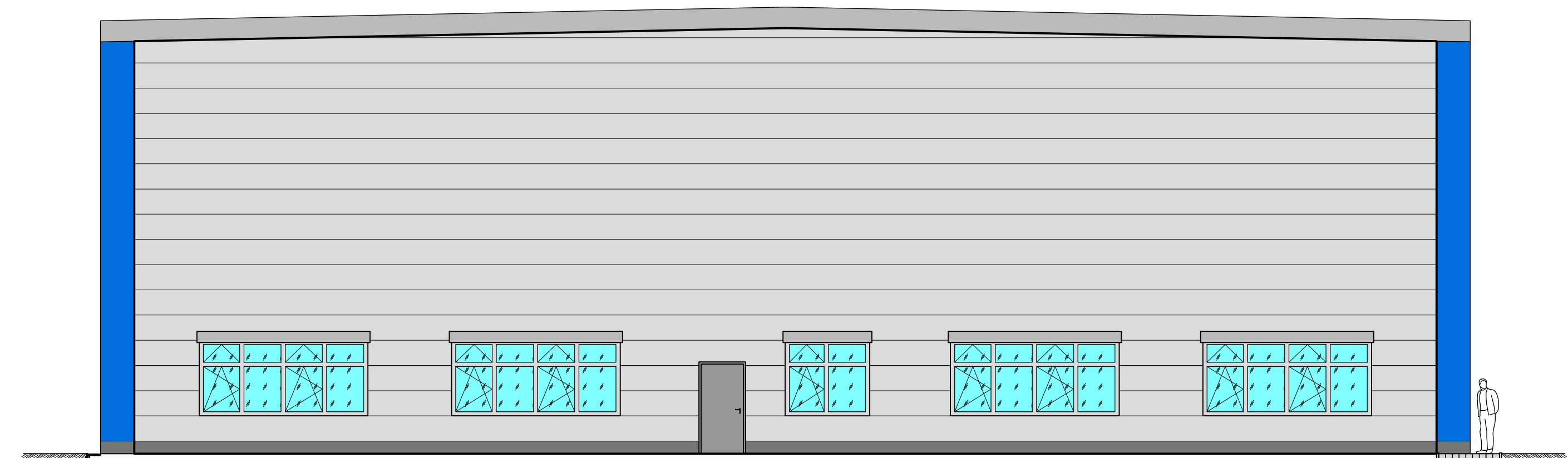

Ansicht Seite Ost M = 1:100

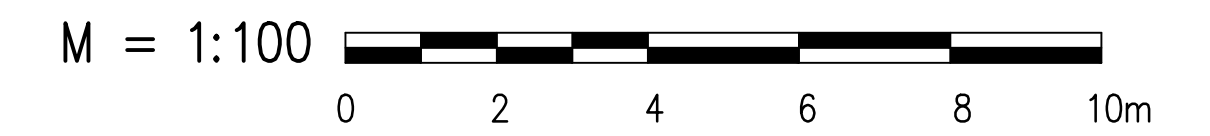
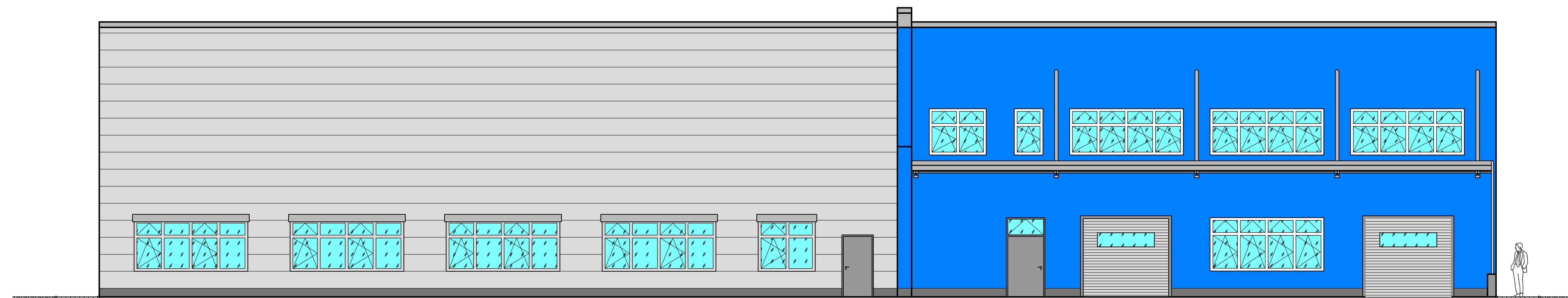

Ansicht Seite West M = 1:100

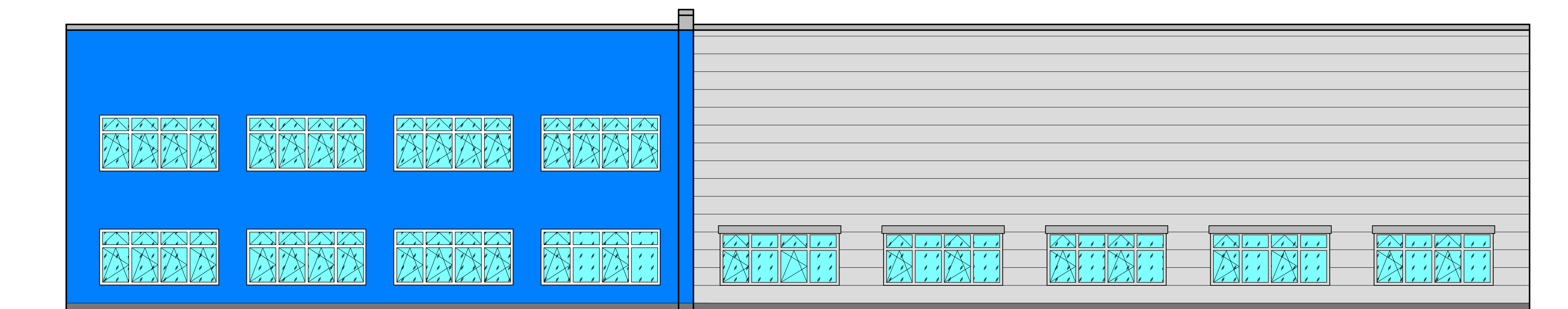

Bauvorhaben: Vishay Electronic GmbH
Neubau einer Versandhalle
mit Bürogebäude in Selb

Bauherr: Vishay Electronic GmbH
Dr.-Felix-Zandman-Platz 1
95100 Selb

Bauort: Vishay Electronic GmbH
Geheimrat-Rosenthal-Straße 111a
95100 Selb
Gemarkung Erkersreuth
Flur-Nr. 589/3

Zeichnung: Ausführungsplanung M = 1:100
Blatt 5 Ansichten

Planfertiger: Büro für Tragwerksplanung und Ingenieurbau
Dipl.-Ing.(FH) Rudolf Macht
Dipl.-Ing. Hartmut Heinze
SIGMA
INGENIEURE
Beratende Ingenieure BYIK BAU
Kaisersteinstraße 60 Telefon 09231/9644-0
95615 Marktredwitz Telefax 09231/9644-30
www.sigma-ingenieure.de email@sigma-ingenieure.de

Unterschriften:

.....
Entwurfsverfasser Bauherr

Datum: 21. August 2012